
htc
HI TECH COMMUNICATION

htc

htcom.it

DAL 1979, DIAMO FORMA E VALORE ALL'IDENTITÀ DEI BRAND.

HTC è un punto di riferimento per l'eccellenza nel settore della lavorazione e stampa di materiali di comunicazione durevoli.

Da oltre quarant'anni, ci dedichiamo con **passione e professionalità** alla cura dell'immagine dei nostri clienti, trasformando ogni idea in realtà.

Grazie a un costante investimento nelle tecnologie più avanzate: come **laser, frese e macchine per la stampa di ultima generazione**, siamo in grado di lavorare e modellare con precisione una **vasta gamma di materiali** e di proporre un ampia gamma di servizi per realizzare **prodotti di qualità made in Brianza.**

HTC è il partner ideale per chi desidera distinguersi in un mercato sempre più competitivo, offrendo soluzioni 100% personalizzate che uniscono design, funzionalità e innovazione.

LA NOSTRA CRESCITA COSTANTE È TESTIMONIATA DAI NUMERI.

45
anni di esperienza

+400
clienti soddisfatti

+5000
progetti

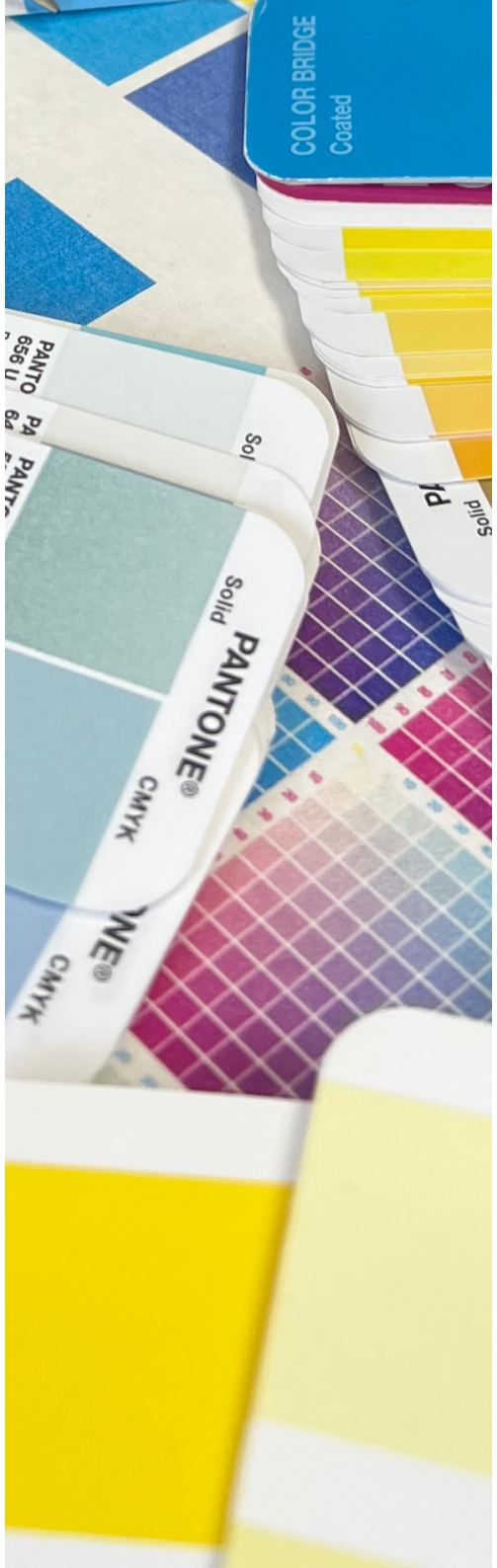

PRIORITÀ

SODDISFAZIONE
FIDELIZZAZIONE
SOSTENIBILITÀ

Queste centralità vengono rispettate attraverso **elevati standard qualitativi** e un costante sviluppo tecnico e professionale di tutte le risorse interne. Grazie a questo impegno, i nostri clienti si sentono in mani sicure, certi di ottenere un prodotto/servizio eccellente rispettando le scadenze stabilite.

HTC, inoltre, promuove la r**esponsabilità ambientale in ogni processo aziendale**. Per questo vengono adoperate solo tecnologie e materiali che riducono l'impatto sull'ambiente.

"INVESTIAMO PASSIONE, CURA E DEDIZIONE IN OGNI PROGETTO, PERCHÉ IL SUCCESSO DEI NOSTRI CLIENTI È ANCHE IL NOSTRO.



LA NOSTRA FORZA È LA VERSATILITÀ. SIAMO ESPERTI NELLA LAVORAZIONE DI MATERIALI DIVERSI.

- **PLEXIGLASS**: ideale per realizzare espositori, targhe, pannelli decorativi e divisori;
- **DIBOND**: perfetto per insegne e pannelli pubblicitari grazie alla sua resistenza e leggerezza, anche in ambienti esterni;
- **FOREX**: materiale molto versatile per stampe, espositori e pannelli leggeri, perfetto sia per interni che per esterni;
- **PVC**: impiegato nella realizzazione di soluzioni promozionali, segnaletica e decorazioni resistenti;
- **POLICARBONATO**: ideale per progetti che richiedono trasparenza e resistenza, come coperture o protezioni;
- **PST** (polistirene): ottimo per realizzare elementi leggeri e personalizzabili, ideali per decorazioni ed espositori;
- **LEGNO MULTISTRATO**: perfetto per incisioni e tagli precisi, con un tocco naturale e caldo per progetti decorativi o strutturali;
- **POLIURETANO**: materiale versatile per modelli, componenti tecnici e decorativi grazie alla sua leggerezza e lavorabilità.
- **PETG**: trasparente, resistente e flessibile, è ideale per protezioni, display e applicazioni innovative.

UN MONDO DI SERVIZI PER LA COMUNICAZIONE DUREVOLE

Offriamo una vasta gamma di servizi per trasformare le tue **idee in soluzioni di grande impatto**. Dai supporti e gli espositori per **eventi e fiere, ai materiali promozionali 100% personalizzati**.





LAVORAZIONE PLEXIGLASS

Siamo leader nella lavorazione del plex, lo **tagliamo, lo pieghiamo e lo incolliamo**. E' un materiale che sappiamo trasformare in vere opere d'arte grazie alla nostra competenza, precisione e attenzione ai dettagli. La nostra esperienza ci permette di creare **soluzioni eleganti, robuste e su misura**, perfette per soddisfare anche le richieste più complesse.

Cosa rende unica la nostra lavorazione del Plexiglass?

- **PRECISIONE**: utilizziamo tecnologie avanzate per ottenere tagli e finiture impeccabili.
- **PERSONALIZZAZIONE**: sviluppiamo progetti unici, adattandoci alle esigenze estetiche e funzionali dei nostri clienti.
- **VERSATILITÀ** realizziamo espositori, arredi, elementi decorativi e strutture di design con il massimo della qualità.



SERVIZI DI STAMPA

Offriamo un **servizio di stampa completo e versatile**, pensato per soddisfare ogni esigenza comunicativa e promozionale. Grazie a **tecnologie all'avanguardia** e un team di esperti, possiamo realizzare progetti che si adattano perfettamente ad ogni necessità.

Esempi di soluzioni per la stampa:

- **STAMPA DIGITALE**: ideale per tirature ridotte o personalizzate, perfetta per flyer, biglietti da visita e materiali promozionali;
- **STAMPA OFFSET**: consigliata per grandi volumi, garantisce precisione e costi ottimizzati per cataloghi, brochure e riviste.
- **STAMPA GRANDE FORMATO**: adatta per realizzare banner, poster e materiali per fiere ed eventi.
- **STAMPA SU MATERIALI SPECIALI**: come adesivi, vetrofanie o pannelli rigidi per comunicazioni d'impatto.



LAVORAZIONI A LASER

Il nostro servizio per il taglio laser è la soluzione ideale per realizzare lavorazioni precise su una vasta gamma di materiali.

Cosa possiamo fare con il taglio a laser?

- **INCISIONI PERSONALIZZATE**: loghi, testi o disegni su legno o plexiglass;
- **TAGLIO CREATIVO**: sagome per espositori, elementi decorativi, packaging di design o oggettistica promozionale;
- **PROTOTIPI E MODELLI**: soluzioni per architettura, design industriale o progetti artigianali unici;



LAVORAZIONI A FRESA

La fresatura è uno dei nostri punti di forza, una lavorazione che richiede **competenza tecnica, strumenti avanzati e un occhio attento ai dettagli**. Grazie alla nostra esperienza e ai **macchinari di ultima generazione**, siamo in grado di offrire risultati di altissima precisione su una vasta gamma di materiali.

Ecco alcuni dei servizi di fresatura che possiamo offrirti:

- **TAGLI E SAGOMATURE PERSONALIZZATE**: realizziamo profili e forme uniche, su misura per i tuoi progetti;
- **LAVORAZIONI DI MATERIALI DIVERSI**: come plexiglass, legno multistrato, dibond, policarbonato e molti altri materiali, garantendo sempre risultati eccellenti;
- **FINITURE IMPECCABILI**: superfici lisce e dettagli precisi che valorizzano ogni realizzazione, sia estetica che funzionale.

Lavorazione ideale per espositori, insegne su misura, elementi decorativi, prototipi e modelli di design.

htc

htcom.it

TECNOLOGIE
LAST GEN

La qualità dei nostri progetti è il risultato dell'unione tra **esperienza e tecnologie di ultima generazione**. In HTC utilizziamo strumenti che permettono di raggiungere livelli di **precisione, velocità e versatilità impareggiabili**, garantendo soluzioni personalizzate e curate in ogni dettaglio.

Le **stampanti digitali**, dotate di sistemi ad alta risoluzione, offrono **colori vividi e dettagli nitidi su un'ampia varietà di materiali**, dalla carta al PVC al plexiglass, fino ai supporti rigidi e flessibili. Che si tratti di piccoli o grandi formati, garantiamo infinite possibilità di personalizzazione.

I **macchinari laser** rappresentano il top per la precisione e l'efficienza, ci permettono di realizzare **tagli e incisioni perfette** su materiali come plexiglass, legno e PETG. La loro velocità e accuratezza li rendono ideali per progetti personalizzati, come decorazioni esclusive e componenti tecniche di alta qualità.

Grazie alle **fresatrici CNC**, siamo in grado di creare anche lavorazioni tridimensionali su una varietà infinita di materiali, come il **legno multistrato, il DIbond, il policarbonato e il poliuretano.** Queste frese sono indispensabili per creare prototipi e **insegne per esterno, espositori e arredi.**

Infine, impieghiamo i **plotter** per il **taglio e la stampa**, combinando **tecnologia digitale ad alta definizione** con un taglio automatico altamente preciso. Una soluzione ideale per **grafiche adesive, vetrofanie, sticker e materiali promozionali.**



MISSION

La nostra mission è **perseguire l'eccellenza e garantire la massima qualità** e soddisfazione del cliente in ogni prodotto.
Ci impegniamo a innovare in modo responsabile, anticipando le esigenze del mercato e contribuendo al **progresso sostenibile nel settore dei materiali di comunicazione durevoli.**

Inoltre, creiamo **partnership solide e collaborazioni strategiche** per ampliare le nostre capacità e raggiungere nuovi traguardi insieme ai nostri clienti e partner.

VISION

Aspiriamo a diventare leader nell'innovazione e nella sostenibilità nel settore della lavorazione e stampa di materiali durevoli, anticipando le esigenze del mercato e contribuendo a un futuro sostenibile.

Puntiamo su un'innovazione continua, pronti a cogliere sfide e opportunità.

Miriamo a espanderci e a collaborare con partner strategici per sviluppare soluzioni avanzate e raggiungere nuovi mercati, mantenendo la soddisfazione del cliente al centro delle nostre attività.



htc

htcom.it

CONTATTI

Tel. 0362.74973
Via dei Guasti, 19 - 20826, Misinto (MB)
info@htcom.it

www.htcom.it

